

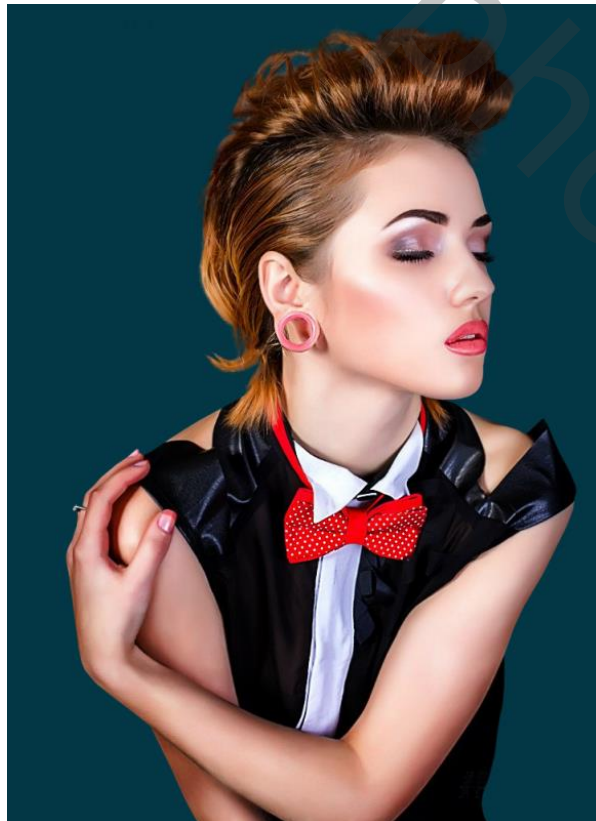

Triangle 3D pop out effect

Open de foto dame, noem de laag dame,

Aanpassingslaag volle kleuren 033745 plaats de laag onder de dame



Met uitsnij gereedschap vergroot je de foto dame

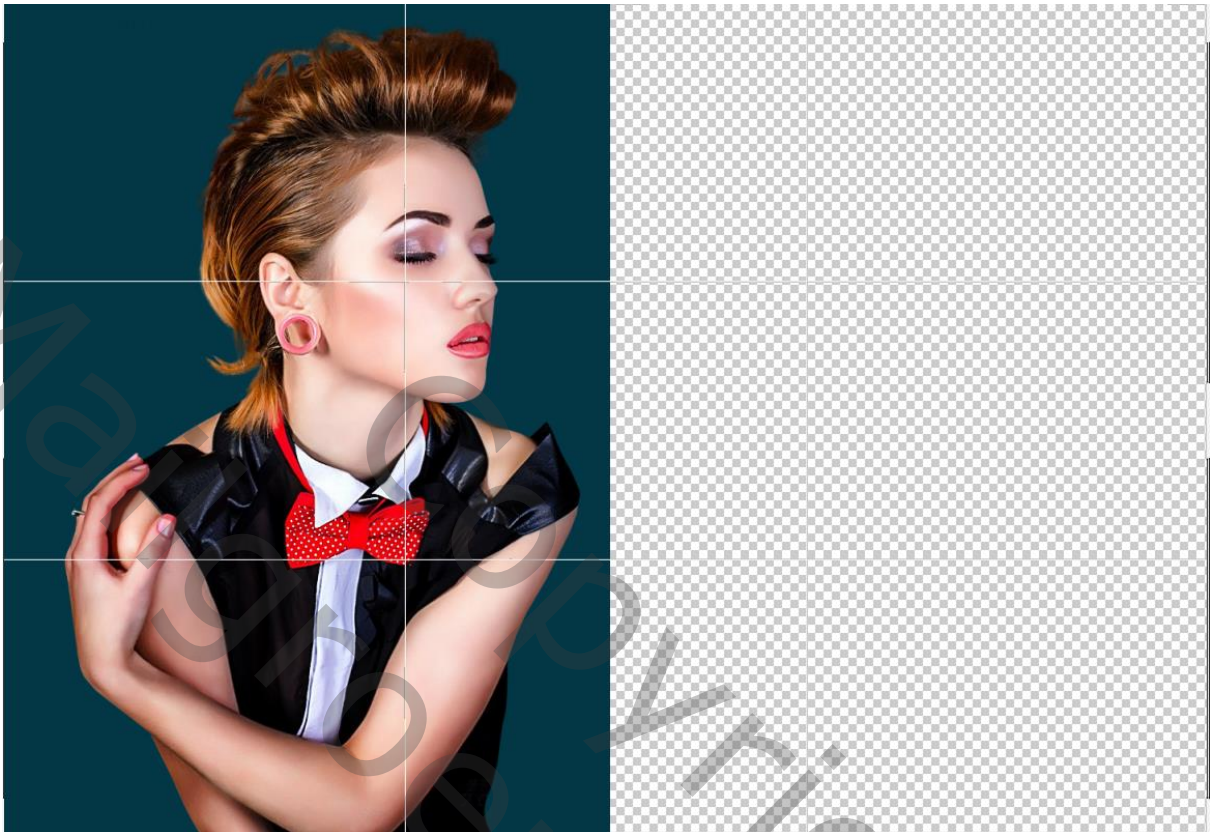

Plaats de dame in het midden, zoals op de foto



Foto dame kopiëren, vinkje uit op de originele laag dame

Op kopie laag, afbeelding curven



Met veel veelhoek breedte 100% hoogte 100% ,ster aan gevinkt, zijkanten inspringen op 0%, klik op oké

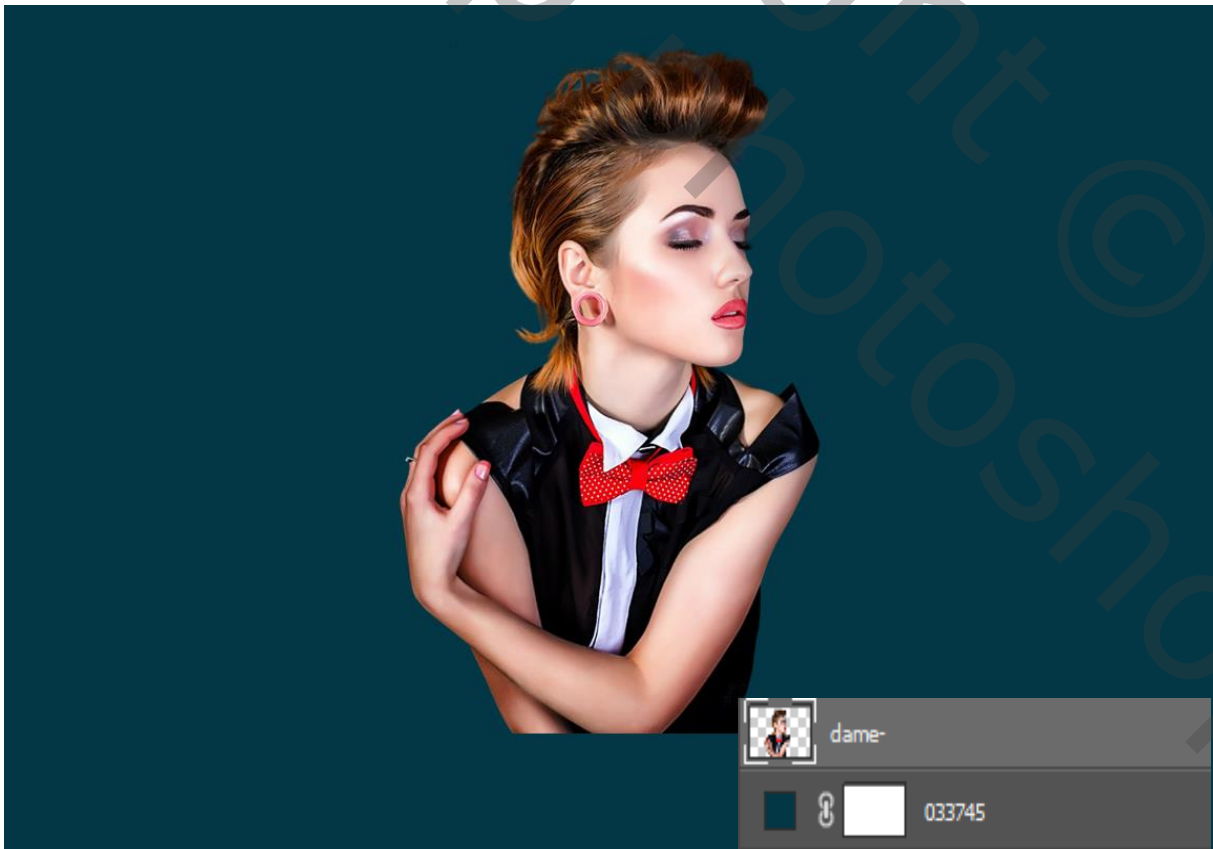
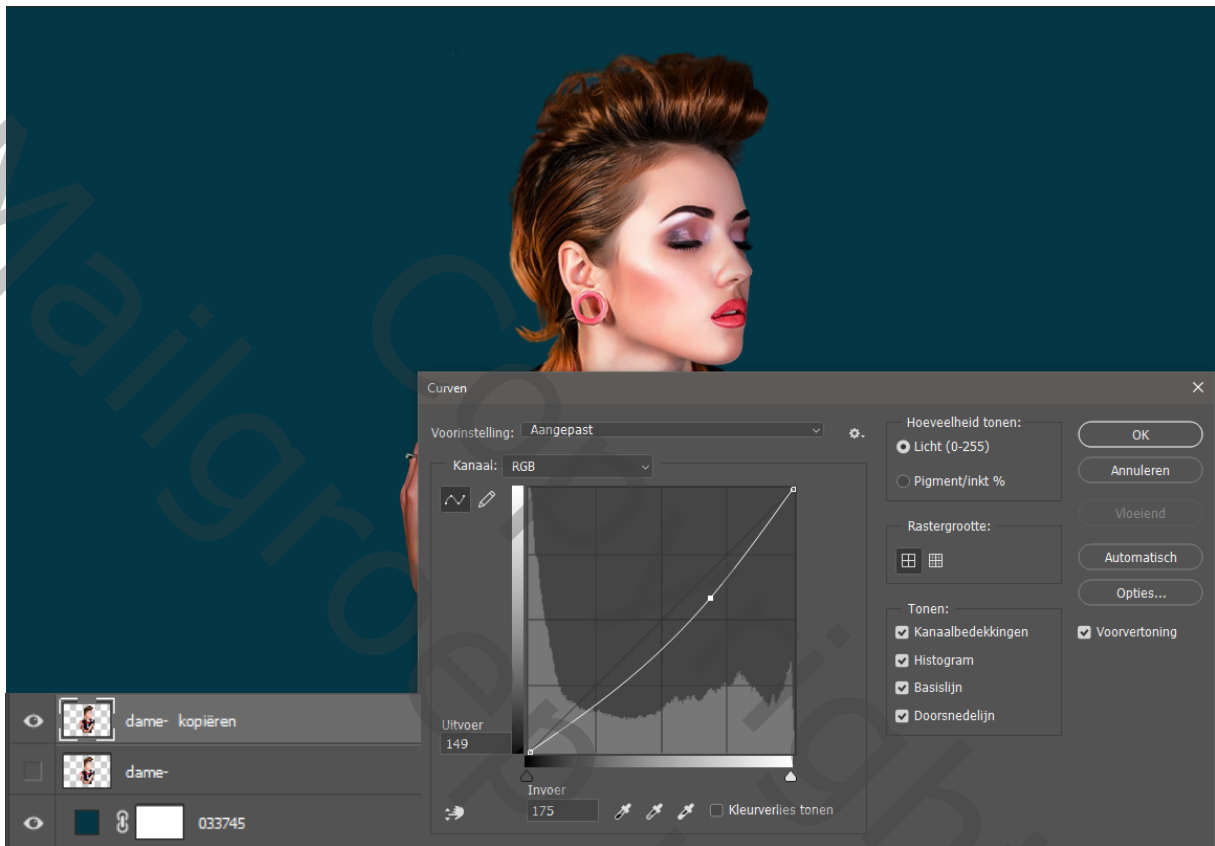
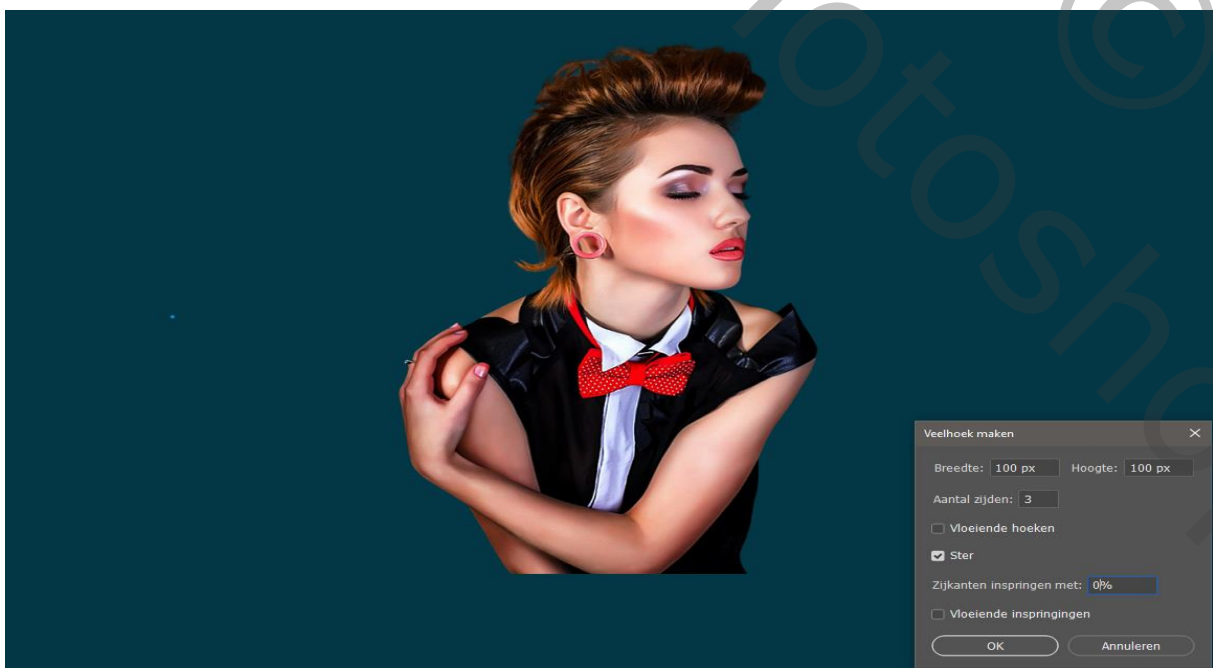

Met transformatie vergroten en draaien ,zie foto

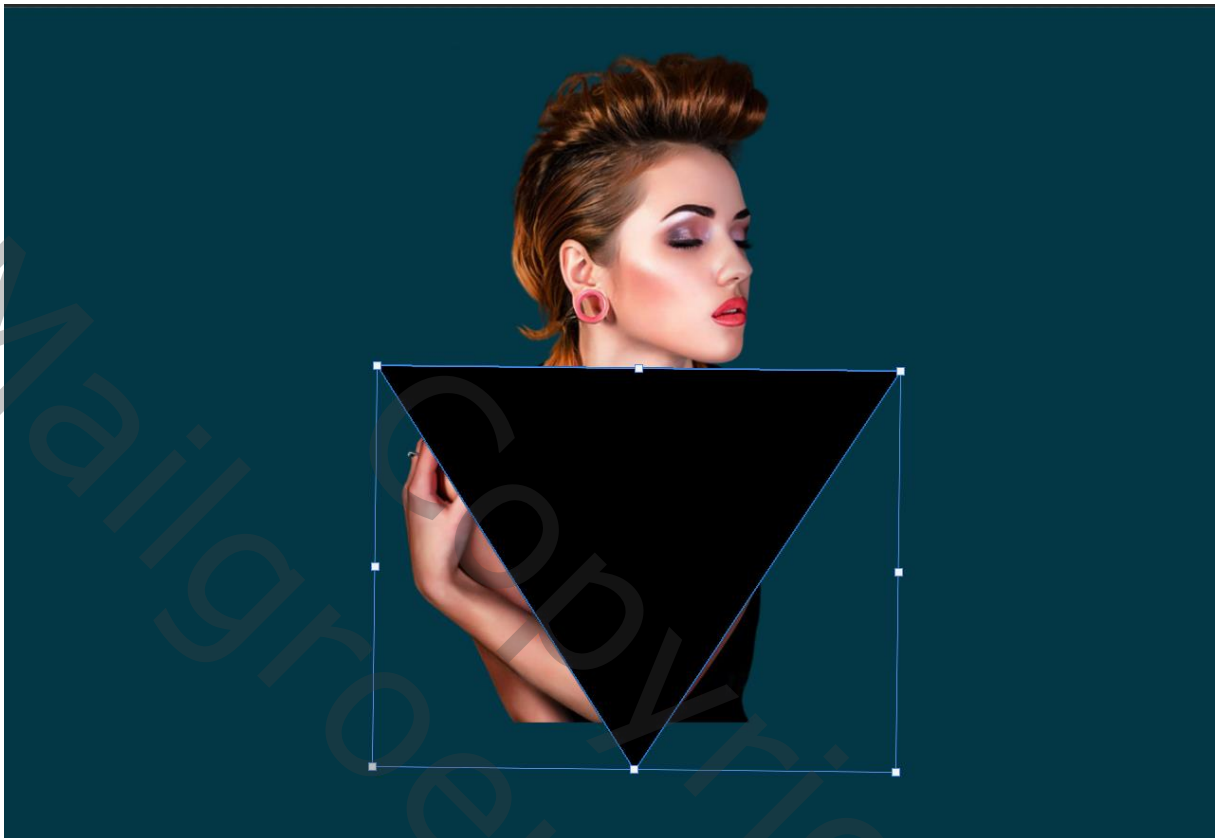

Verplaats de laag tussen de twee dames laag

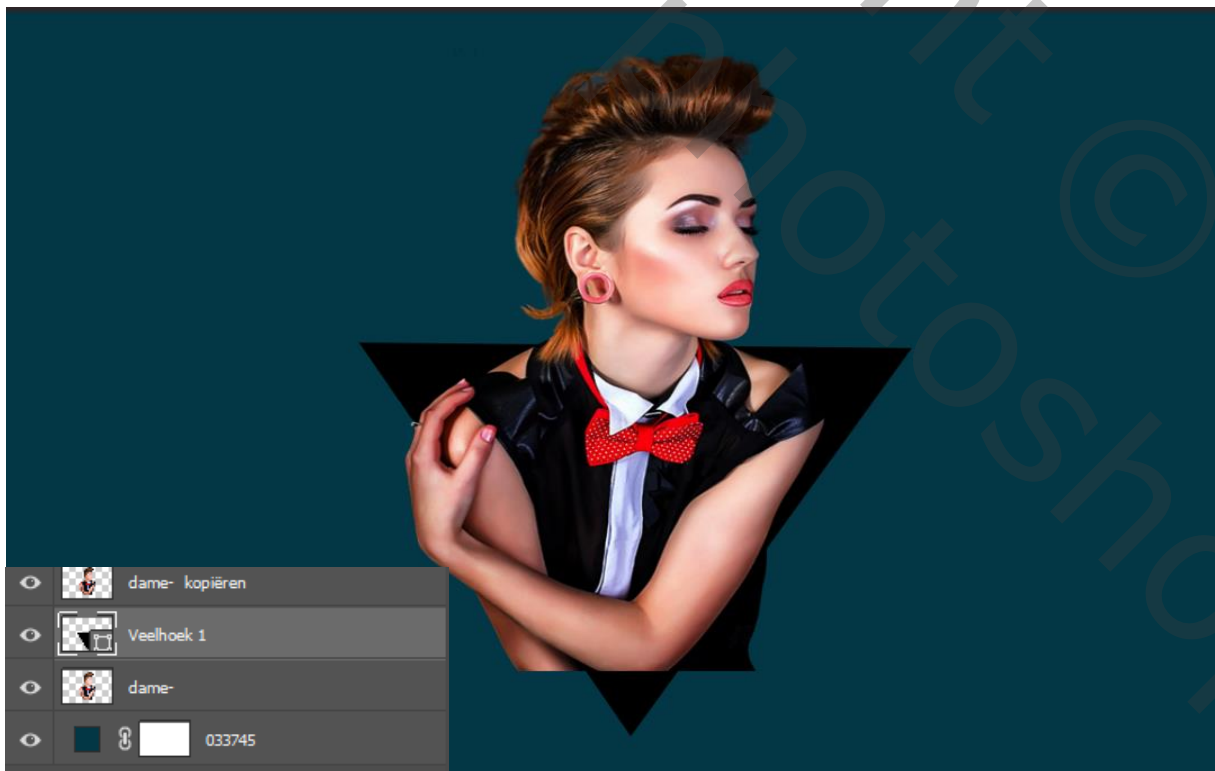

Laag dame nogmaals kopiëren, vinkje uit doen van die laag
de veelhoek selecteren de tweede laag dame is actief
selecteren ,selectie omkeren

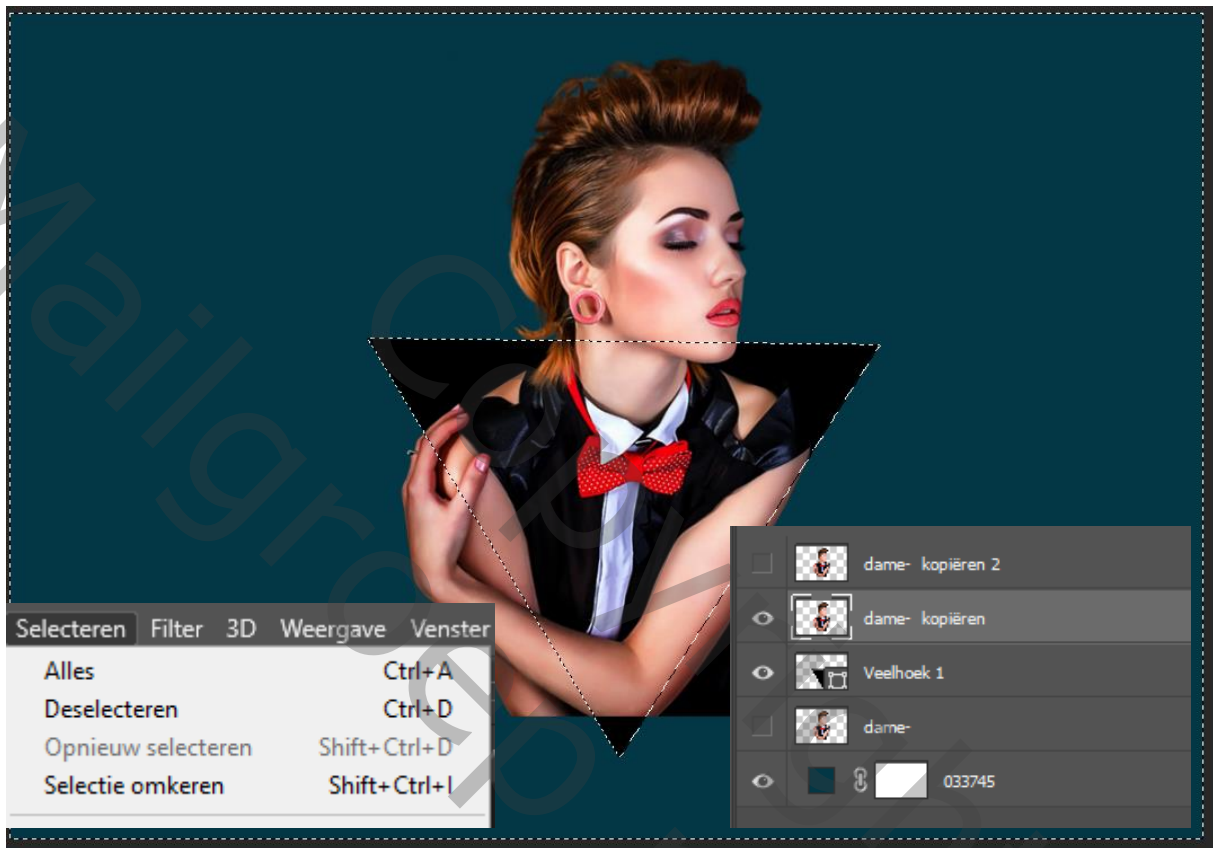

met de gum alles onder de drie hoek weg vegen, deselecteren

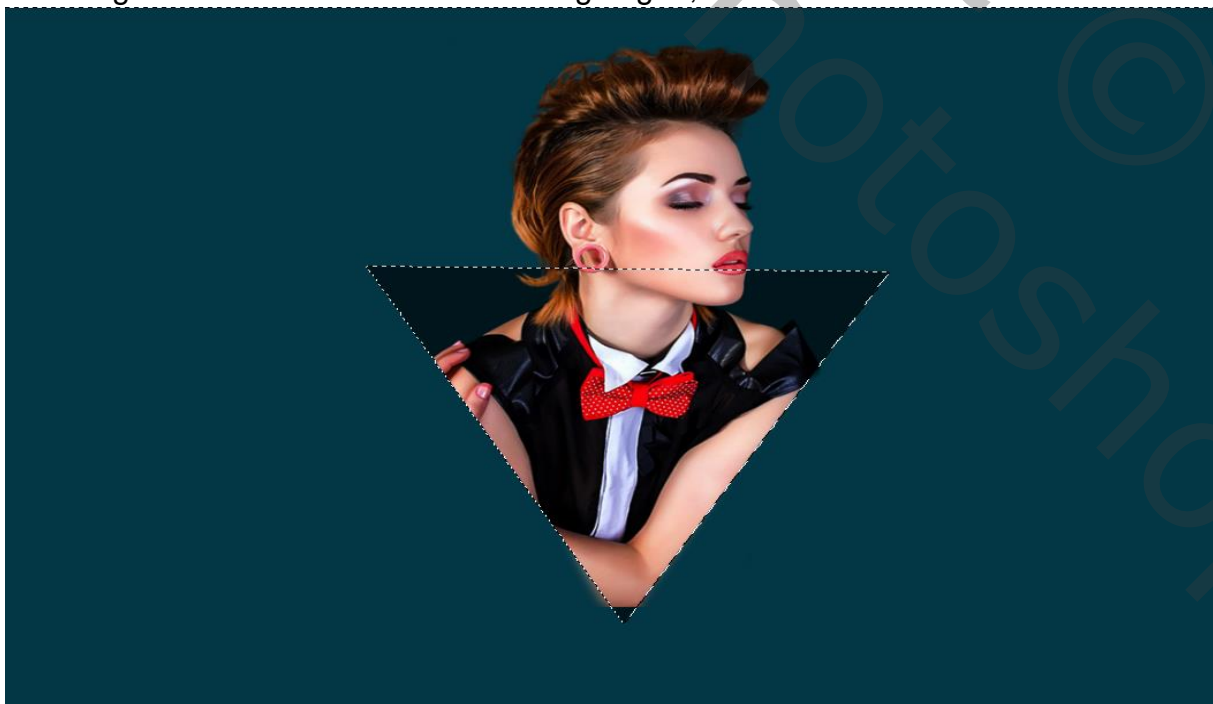

onderste laag kopiëren , plaatst die laag onder de veelhoek laag;

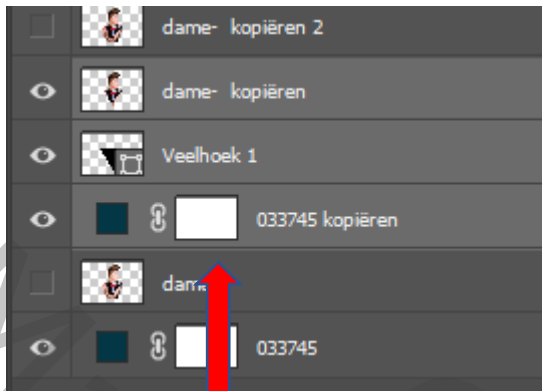

op de drie lagen klikken dan ctrl+E

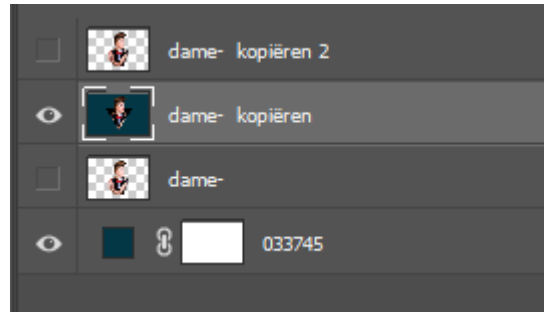

de laag kopiëren vinkje uit doen , laag eronder is actief

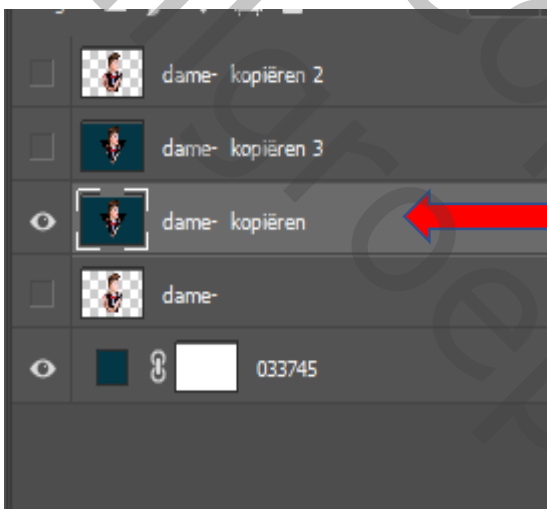

filter pixel , kristal zet de cel grootte op 10

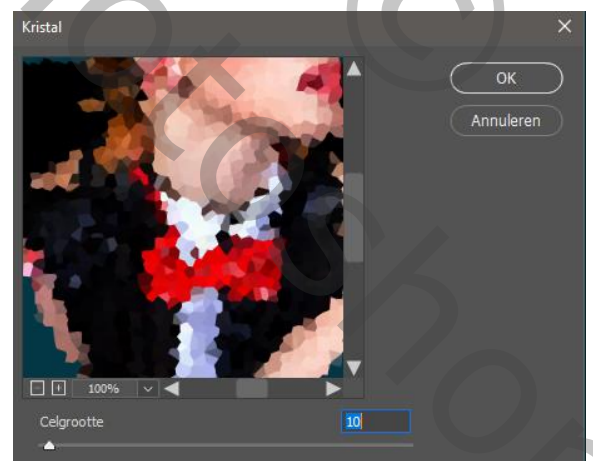
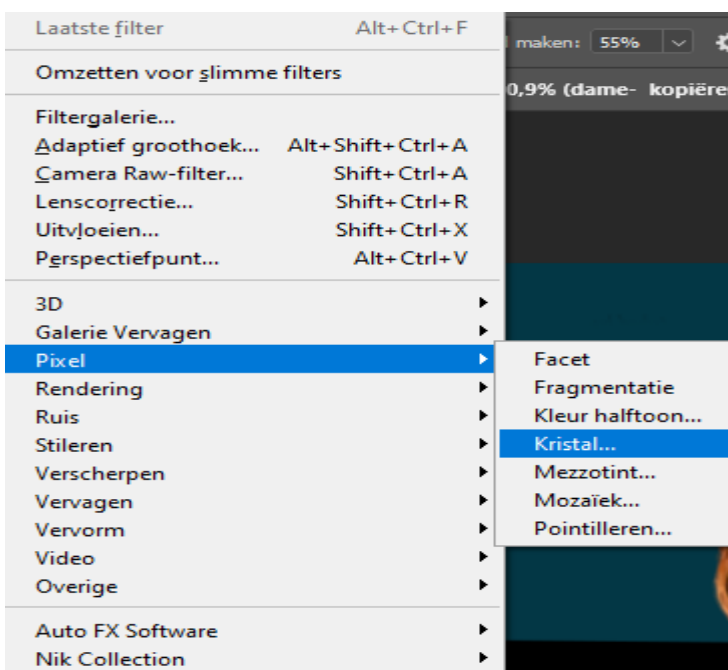

afbeelding , afbeelding roteren

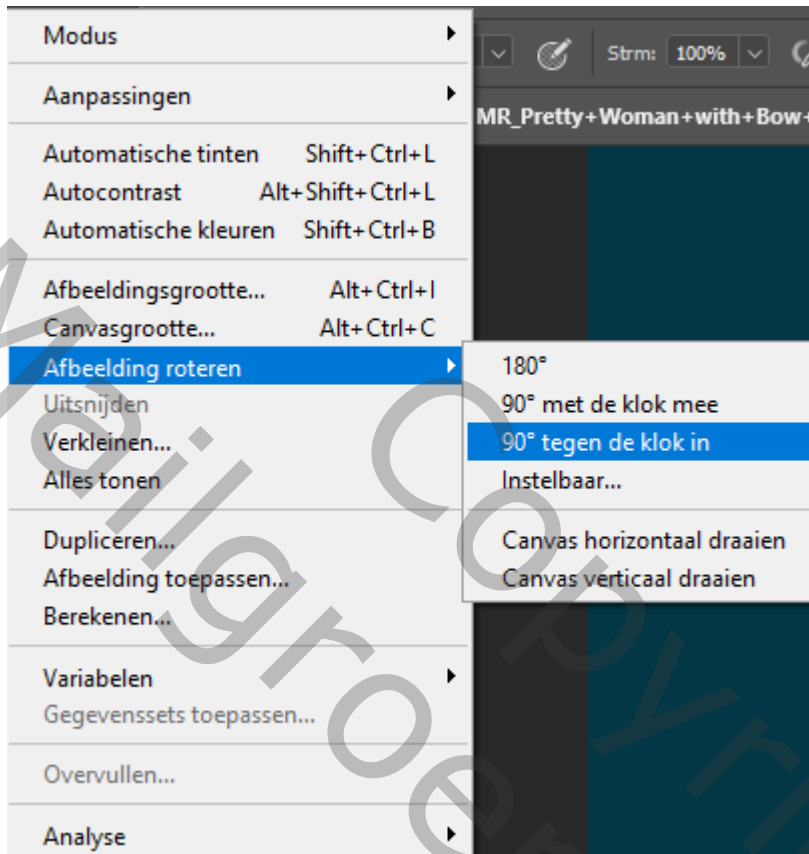

Filter stilleren wind klik oké

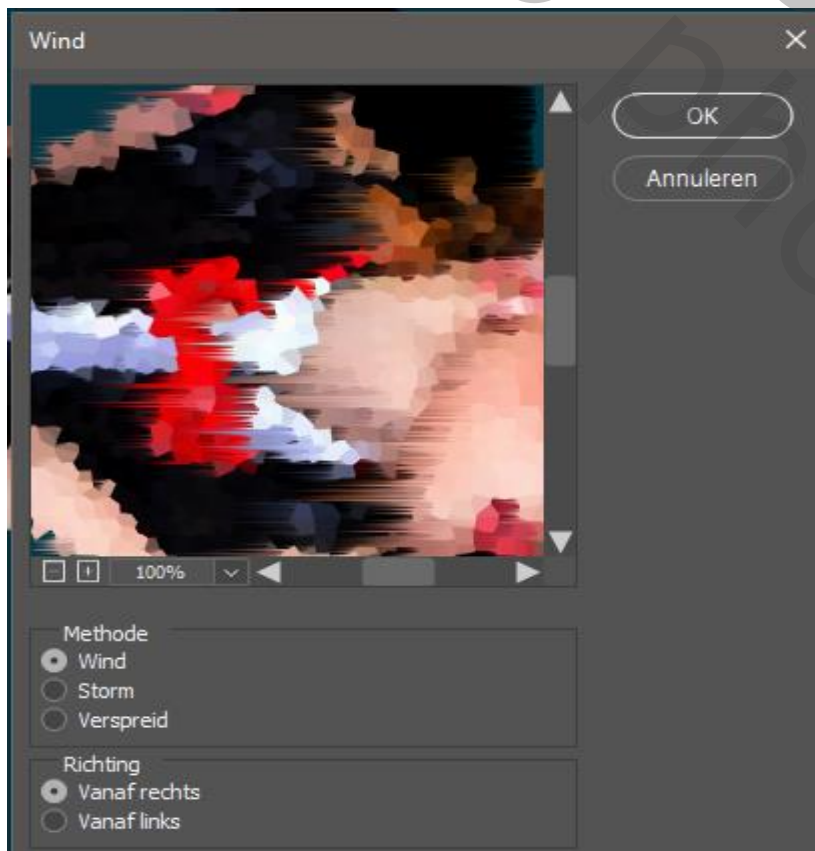

Filter klik op wind ,driemaal klikken

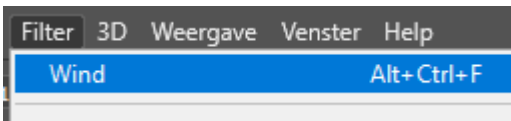

Afbeelding roteren tegen de klok in

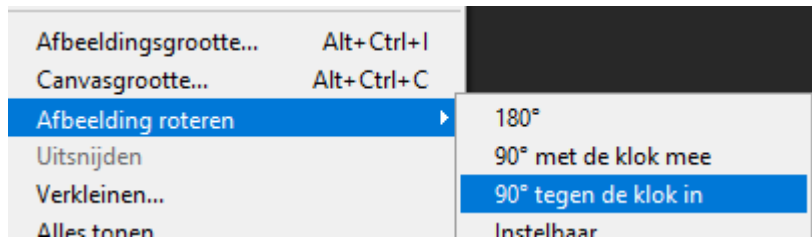

Laag erboven activeren en laag masker toevoegen, met zwart penseel

Over de zijkant van de dame gaan

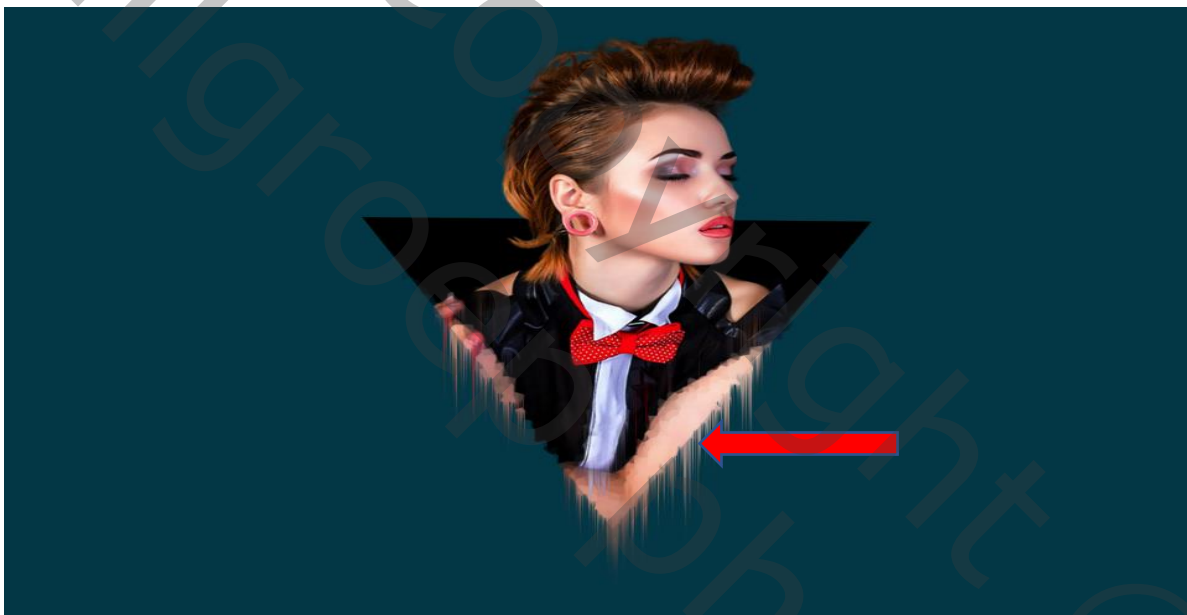

Deze laag kopiëren aanpassingslaag curven

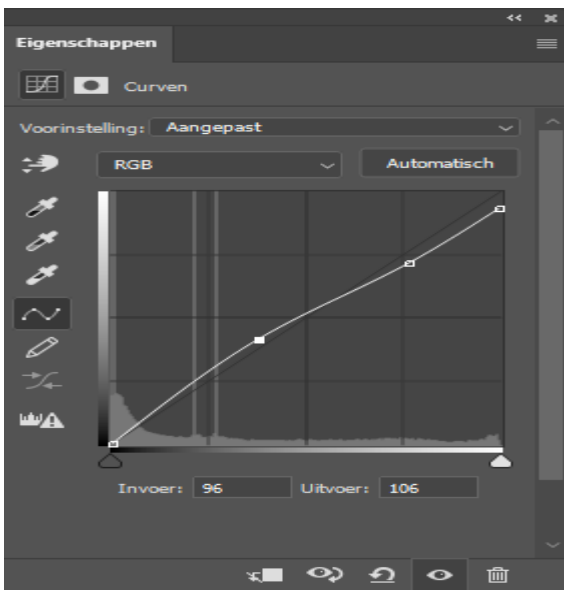

Op het laag masker met zwart penseel

Groot penseel eenmaal klikken

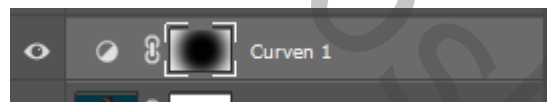

Nieuwe laag boven aan , lagen verenigen, ctrl+schift+alt+E

Zet de modus op lineair licht

Filter overige , hoogdoorlaat straal op 0,6

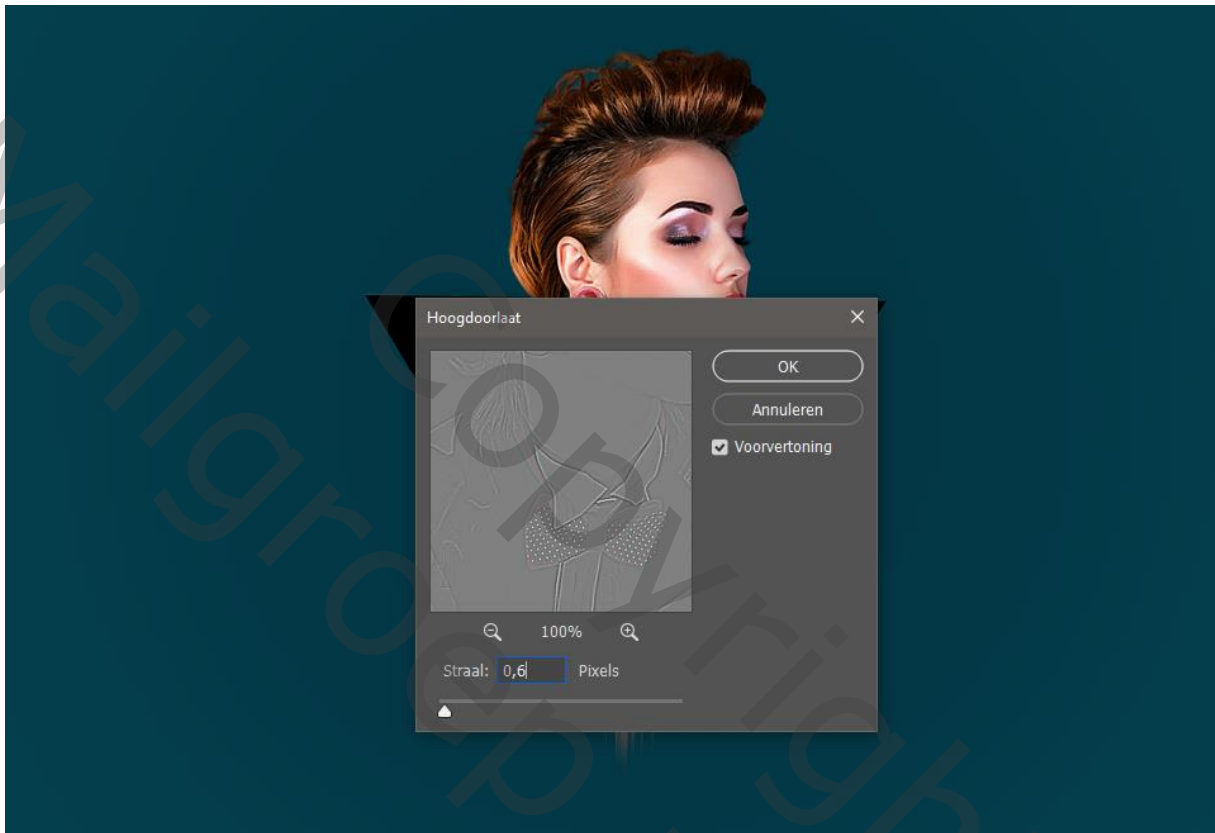

Zo ziet je lagen eruit

